

# BUDYNEK WIELORODZINNY KATOWICE os. TYSIĄCLECIA

## BUDYNEK A2

NR MIESZKANIA 33

LICZBA POKOJÓW 3

KONDYGNACJA 5

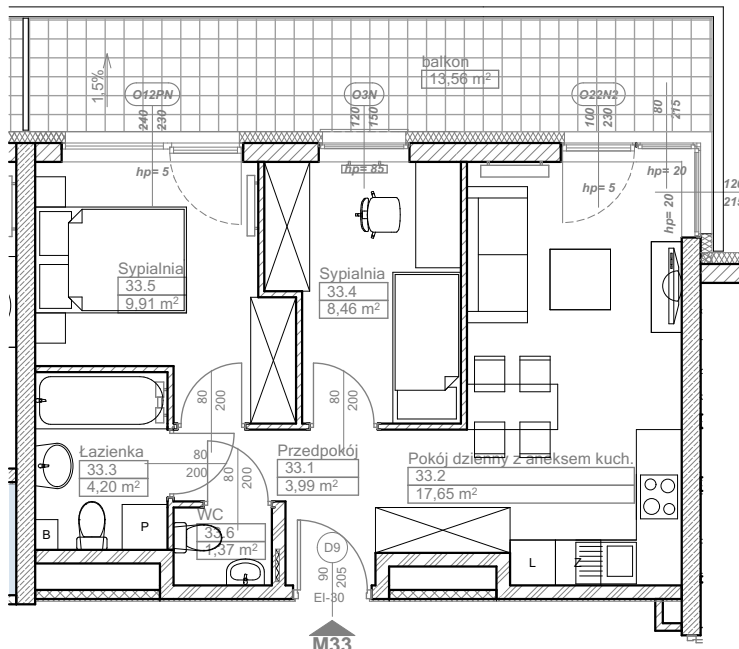

*M. Rachuba*  
*1. rzd*

Uwagi:

1. Ostateczne gabaryty, kształty tarasów i balkonów wg projektu wykonawczego.

2. Ostateczny kształt lokalu mieszkalnego wg projektu wykonawczego.

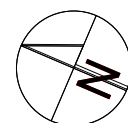
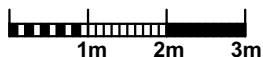

Mieszkanie nr33		powierzchnia wg normy PN ISO 9836:1997	
33.1	Przedpokój		3,99
33.2	Pokój dzienny z aneksem kuch.		17,65
33.3	Łazienka		4,20
33.4	Sypialnia		8,46
33.5	Sypialnia		9,91
33.6	WC		1,37
<b>Razem</b>			<b>45,58 m<sup>2</sup></b>
<b>Balkon</b>			<b>13,56m<sup>2</sup></b>

PROJEKT WYKONAWCZY  
WYDANO - 28-02-2017

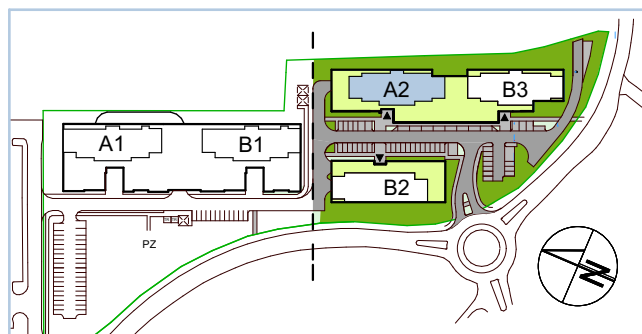
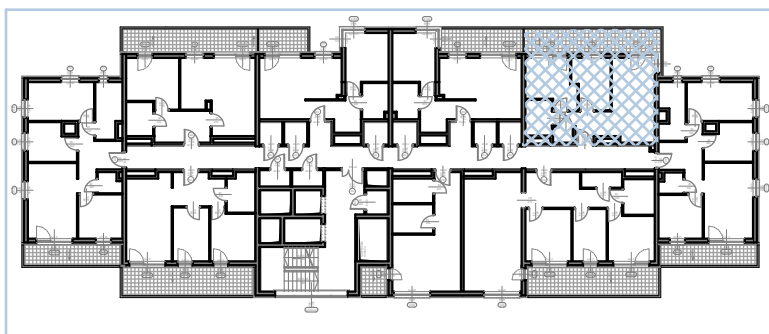

DEVELOPER:

J.W. Construction Holding S.A., 05-091 Żąbki, ul. Radzyńska 326, tel. (22) 771 75 55, fax. (22) 771 79  
biuro@jwconstruction.pl, www.jwconstruction.pl wpisana do Rejestru Przedsiębiorców prowadzonego przez Sąd Rejonowy dla m.st. Warszawy XIV Wydział Gospodarczy pod nr 0000028142, Regon 010621332, NIP 125-00-28-307

BIURO PROJEKTOWE:

ARCHITEKCI MR Leszek Moska, Mariusz Rachuba sp. j.  
41-506 Chorzów, ul. Armii Krajowej 9a,  
tel/fax 032 346 30 25, e-mail:moskarachuba@architekcmr.com.pl