

BUDYNEK WIELORODZINNY KATOWICE os. TYSIĄCLECIA

BUDYNEK B2

NR MIESZKANIA 2

LICZBA POKOJÓW 3

KONDYGNACJA 2



M. Rachuba
L. Moska

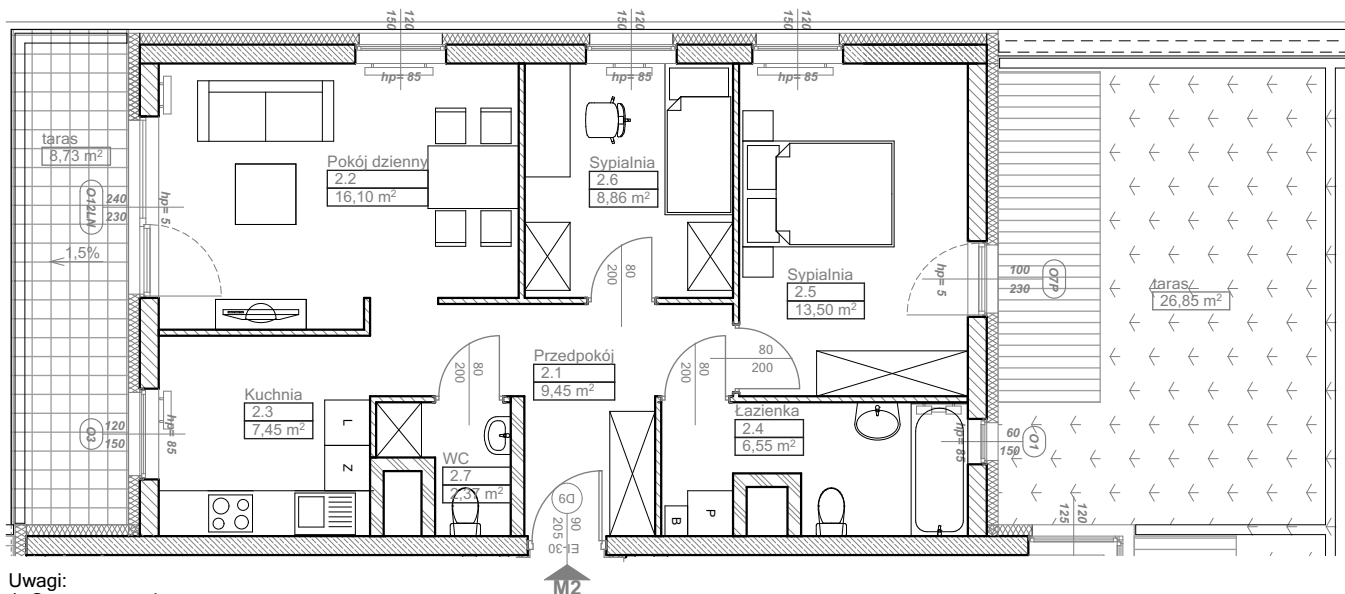

Uwagi:

1. Ostateczne gabaryty, kształty tarasów i balkonów wg projektu wykonawczego.

2. Ostateczny kształt lokalu mieszkalnego wg projektu wykonawczego.

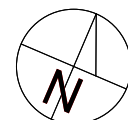
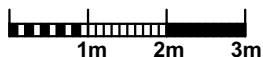

Mieszkanie nr2		powierzchnia wg normy PN ISO 9836:1997	
2.1	Przedpokój	9,45	
2.2	Pokój dzienny	16,10	
2.3	Kuchnia	7,45	
2.4	Łazienka	6,55	
2.5	Sypialnia	13,50	
2.6	Sypialnia	8,86	
2.7	WC	2,37	
Razem		64,28 m²	
Taras		8,73m², 26,85m²	

PROJEKT WYKONAWCZY
WYDANO - 28-02-2017

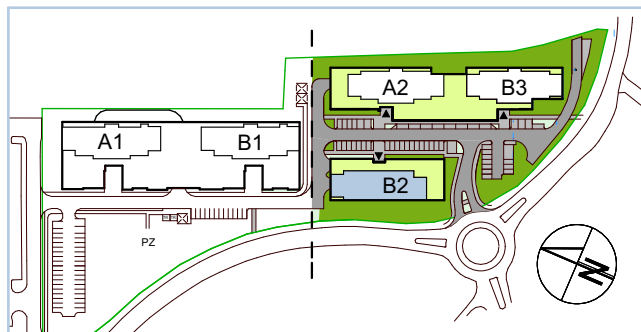
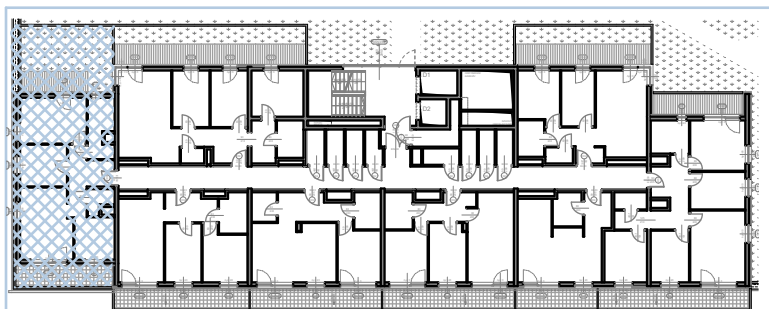

DEVELOPER:

J.W. Construction Holding S.A., 05-091 Ząbki, ul. Radzyńska 326, tel. (22) 771 75 55, fax. (22) 771 79
biuro@jwconstruction.pl, www.jwconstruction.pl wpisana do Rejestru Przedsiębiorców prowadzonego przez Sąd Rejonowy dla m.st. Warszawy XIV Wydział Gospodarczy pod nr 0000028142, Regon 010621332, NIP 125-00-28-307

BIURO PROJEKTOWE:

ARCHITEKCI MR Leszek Moska, Mariusz Rachuba sp. j.
41-506 Chorzów, ul. Armii Krajowej 9a,
tel/fax 032 346 30 25, e-mail:moskarachuba@architekcmr.com.pl