

# BUDYNEK WIELORODZINNY KATOWICE os. TYSIĄCLECIA

## BUDYNEK B2

NR MIESZKANIA 14

LICZBA POKOJÓW 1

KONDYGNACJA 3

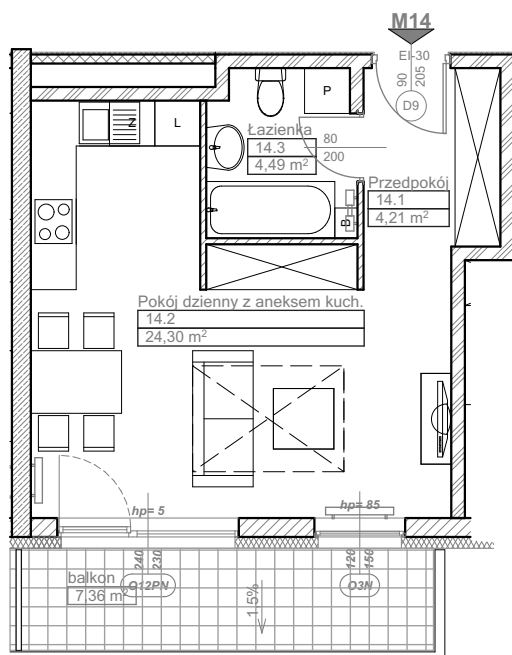

*M. Rachuba*  
*L. Moska*

**Uwagi:**

1. Ostateczne gabaryty, kształty tarasów i balkonów wg projektu wykonawczego.

2. Ostateczny kształt lokalu mieszkalnego wg projektu wykonawczego.

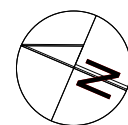
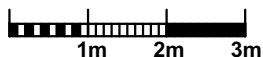

Mieszkanie nr14		powierzchnia wg normy PN ISO 9836:1997	
14.1	Przedpokój	4,21	
14.2	Pokój dzienny z aneksem kuch.	24,30	
14.3	Łazienka	4,49	
<b>Razem</b>		<b>33,00 m<sup>2</sup></b>	
<b>Balkon</b>		<b>7,36m<sup>2</sup></b>	

PROJEKT WYKONAWCZY  
WYDANO - 28-02-2017

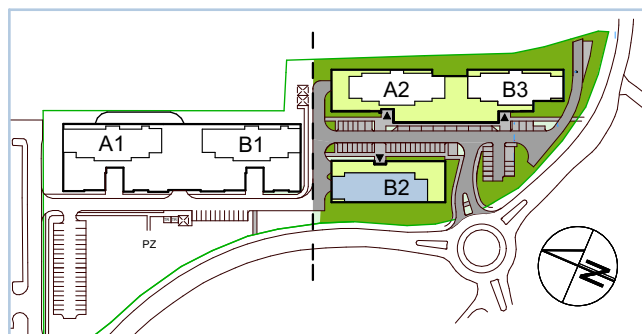
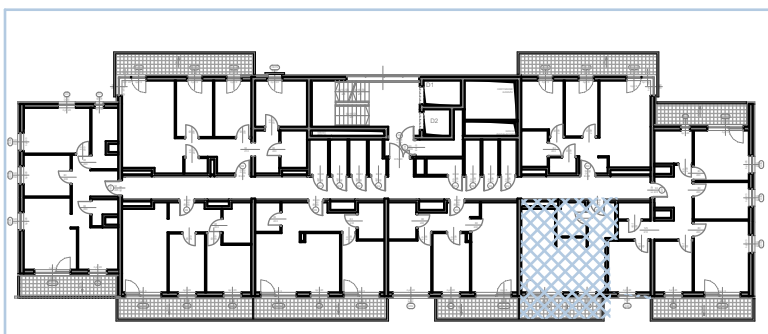

**DEVELOPER:**

J.W. Construction Holding S.A., 05-091 Żąbki, ul. Radzyńska 326, tel. (22) 771 75 55, fax. (22) 771 79  
biuro@jwconstruction.pl, www.jwconstruction.pl wpisana do Rejestru Przedsiębiorców prowadzonego przez Sąd Rejonowy dla m.st. Warszawy XIV Wydział Gospodarczy pod nr 0000028142, Regon 010621332, NIP 125-00-28-307

**BIURO PROJEKTOWE:**

ARCHITEKCI MR Leszek Moska, Mariusz Rachuba sp. j.  
41-506 Chorzów, ul. Armii Krajowej 9a,  
tel/fax 032 346 30 25, e-mail:moskarachuba@architekcmr.com.pl