

# BUDYNEK WIELORODZINNY KATOWICE os. TYSIĄCLECIA

NR MIESZKANIA 123

KONDYGNACJA 15

## BUDYNEK A2

LICZBA POKOJÓW 4

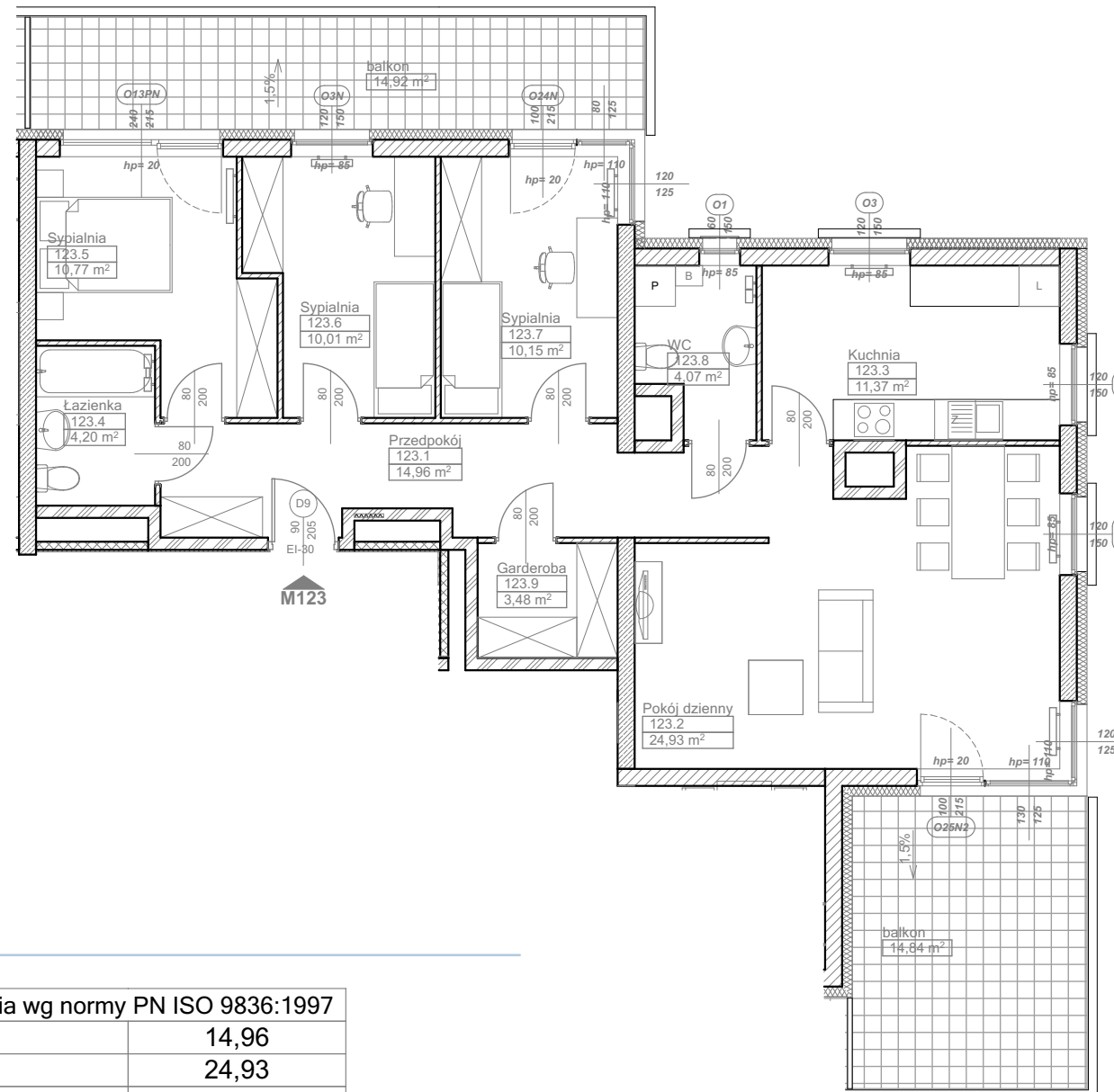

*M. Rachuba*  
*L. Red*

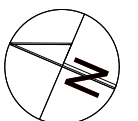

Uwagi:  
1. Ostateczne gabaryty, kształty tarasów i balkonów wg projektu wykonawczego.  
2. Ostateczny kształt lokalu mieszkalnego wg projektu wykonawczego.

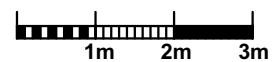

Mieszkanie 123		powierzchnia wg normy PN ISO 9836:1997	
123.1	Przedpokój	14,96	
123.2	Pokój dzienny	24,93	
123.3	Kuchnia	11,37	
123.4	Łazienka	4,20	
123.5	Sypialnia	10,77	
123.6	Sypialnia	10,01	
123.7	Sypialnia	10,15	
123.8	WC	4,07	
123.9	Garderoba	3,48	
<b>Razem</b>		<b>93,94 m<sup>2</sup></b>	
<b>Balkon</b>		<b>14,92m<sup>2</sup>, 14,84m<sup>2</sup></b>	

PROJEKT WYKONAWCZY  
WYDANO - 28-02-2017

DEWELOPER:

J.W. Construction Holding S.A., 05-091 Ząbki, ul. Radzywińska 326, tel. (22) 771 75 55, fax. (22) 771 79  
biuro@iwconstruction.pl www.iwconstruction.pl wpisana do Rejestru Przedsiębiorców prowadzonego przez Sąd Rejonowy dla m.st. Warszawy XIV Wydział Gospodarczy pod nr 0000028142, Regon 010621332, NIP 125-00-28-307

BIURO PROJEKTOWE:

ARCHITEKCI MR Leszek Moska, Mariusz Rachuba sp. j.  
41-506 Chorzów, ul. Armii Krajowej 9a,  
tel/fax 032 346 30 25, e-mail:moskarachuba@architekcmr.com.pl

